APSTIPRINU:
Valdes priekšsēdētāja J. Pasnaka
28.05.2024.
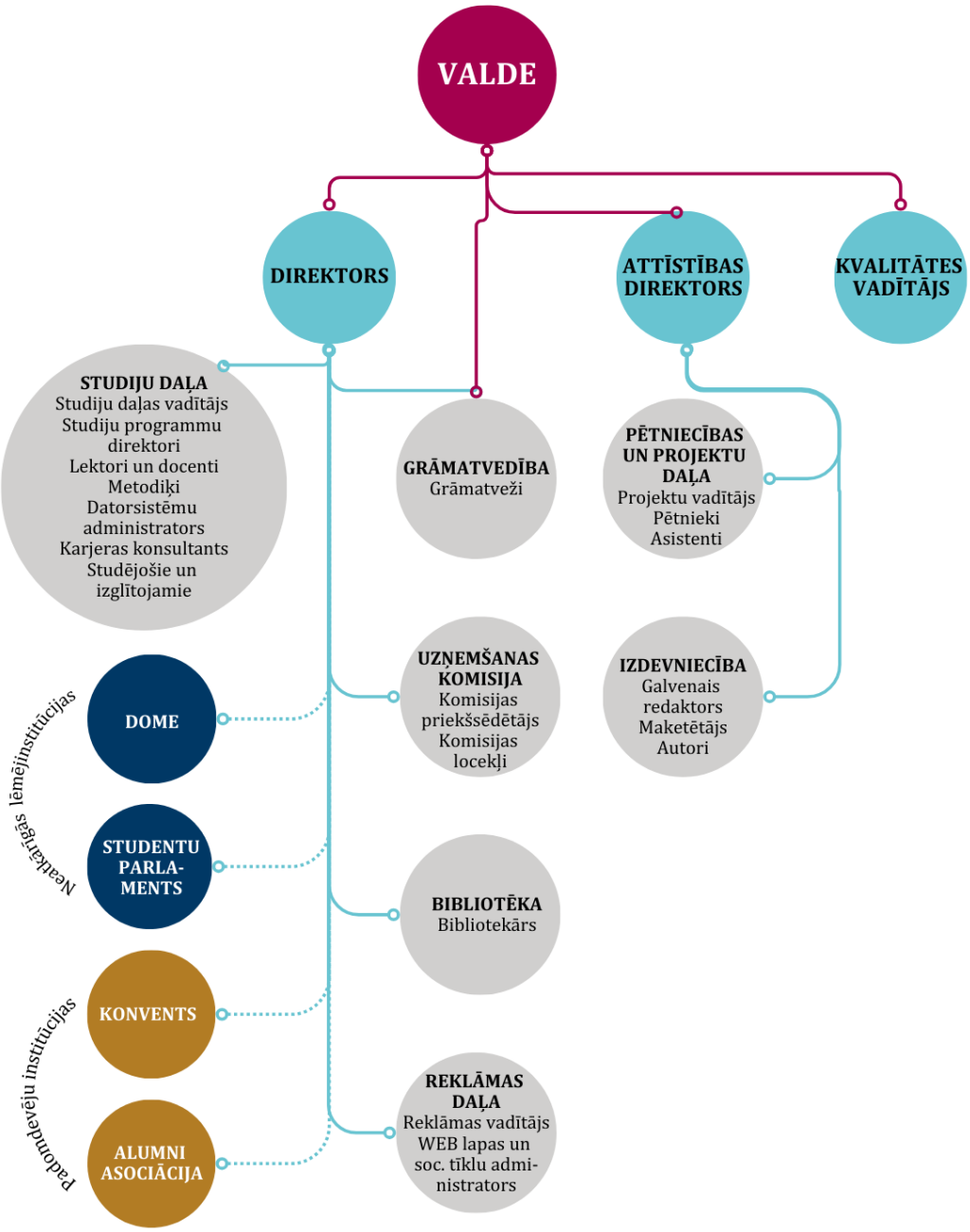
"HOTEL SCHOOL" VIESNĪCU BIZNESA KOLEDŽAS ORGANIZATORISKĀ STRUKTŪRA